



Procedimiento

**“Ingreso a dependencias,
rutina de ingreso y salida de los alumnos de las sedes y
casos sospechosos de alumnos con Covid-19”**

Fundación Educacional San Pablo Misionero

OBJETIVO

Establecer instrucciones a los trabajadores y toda la comunidad del ISPM en temas relacionados con Covid -19.

1 ALCANCE

El procedimiento es aplicable a todos los trabajadores y comunidad del ISPM

2 RESPONSABLES

- 1.1 Rector.
- 1.2 Directoras de cada sede.
- 1.3 Administrador.
- 1.4 Inspectores.
- 1.5 Trabajadores en general
- 1.6 Usuarios del colegio (alumnos, apoderados, visitas, etc.)

3 DEFINICIONES

- 1. **Riesgos:** Es la Probabilidad de que se produzca un acontecimiento no deseado, contratiempo o una desgracia, que pueda producir incapacidad o muerte.
- 2. **Peligro:** Fuente, situación o acto con potencial para causar daño en términos de daño humano o deterioro de la salud, o una combinación de estos.
- 3. **Covid-19:** Es la enfermedad infecciosa causada por el coronavirus que se ha descubierto más recientemente. Tanto este nuevo virus como la enfermedad que provoca eran desconocidos antes de que estallara el brote en Wuhan (China) en diciembre de 2019. Actualmente la COVID-19 es una pandemia que afecta a muchos países de todo el mundo.
- 4. **EPP:** Elemento de Protección Personal están definidos "todo equipo, aparato o dispositivo especialmente proyectado y fabricado para preservar el cuerpo humano, en todo o en parte, de riesgos específicos de accidentes del trabajo o enfermedades profesionales". (Ejemplo: mascarilla, lentes de seguridad, protector facial, cofia, pechera, guantes, etc.)

4 SÍNTOMAS DEL COVID-19.

El COVID-19 afecta de distintas maneras en función de cada persona. La mayoría de las personas que se contagian presentan síntomas de intensidad leve o moderada, y se recuperan sin necesidad de hospitalización.

Los síntomas más habituales son los siguientes:

- Fiebre igual o superior a 37,8°C
- Tos seca
- Cansancio

Otros síntomas menos comunes son los siguientes:

- Molestias y dolores
- Dolor de garganta
- Diarrea
- Conjuntivitis
- Dolor de cabeza
- Pérdida del sentido del olfato o del gusto
- Erupciones cutáneas o pérdida del color en los dedos de las manos o de los pies

Los síntomas graves son los siguientes:

- Dificultad para respirar o sensación de falta de aire
- Dolor o presión en el pecho
- Incapacidad para hablar o moverse

Si presentas síntomas graves, busca atención médica inmediata. Sin embargo, siempre debes llamar a tu doctor o centro de atención sanitaria antes de presentarte en el lugar en cuestión.

Lo recomendable es que las personas que sufran síntomas leves y tengan un buen estado de salud general se confinen en casa.

Como promedio, las personas que se contagian empiezan a presentar síntomas en un plazo de 5 a 6 días desde que se infectan, pero pueden tardar hasta 14 días.

5 INGRESO A DEPENDENCIAS DEL INSTITUTO SAN PABLO MISIONERO

- a) En el caso de los alumnos y según nueva actualización del MINEDUC se debe recomendar a los apoderados controlar la temperatura diariamente antes de salir del domicilio, evaluando además la presencia de síntomas respiratorios, por lo tanto, no se exigirá control de temperatura a los alumnos al ingreso del establecimiento, sólo se realizará de forma aleatoria para no generar aglomeraciones innecesarias.
- b) En el caso de los adultos, deberán pasar por un control en la puerta de acceso que verifique que la temperatura no sea superior a los 37,8° C (*para este efecto se usará un termómetro sin contacto, utilizando en la zona de la frente, entremedio de las cejas.*)
- c) Se dispondrá alcohol gel en la entrada para la sanitización de las manos.
- d) Se fiscalizará el uso de mascarilla de forma correcta al ingreso (no podrá entrar si no cuenta con mascarilla).

Las personas que presenten 37, 8° C o más, deberán dirigirse a un costado para esperar 5 a 10 minutos para verificar si la temperatura ha bajado (ya que por el trayecto se puede haber aumentado al correr, por el abrigo, etc.),

Si la 1ª o 2ª toma de temperatura la persona presenta 37. 8° C. Se llevará a un sector aislado del resto de las personas, se le entregará una mascarilla desechable y se le dará alcohol gel para sanitizar las manos, si es:

Alumno: Se llamará de forma inmediata al apoderado, para que realice el retiro de su pupilo y lo lleve al servicio médico más cercano, para su evaluación, se anotará el nombre del alumno y el curso al cual pertenece, para que el curso y los profesores que hayan realizados clases los días anteriores queden en observación si presentan algún síntoma.

Si al realizar el examen Covid-19 sale positivo, el apoderado deberá informar de inmediato a la sede donde asiste el alumno y no podrá regresar a clases presenciales hasta que tenga el resultado (negativo) o el alta médica.

IMPORTANTE: *Todo caso sospechoso que presente 37,8° o algún otro síntoma se deberá registrar en la FICHA CONTROL DE ACCESO, CASOS SOSPECHOSOS (el cuál esta al final de este documento)*

6 RUTINA DE INGRESO Y SALIDA DE LOS ALUMNOS DE LAS SEDES.

SEDE: JARDÍN SAN PABLITO – BARROS ARANA N°848

El ingreso y salida de los alumnos se realizarán por la entrada principal.

JORNADA MAÑANA		
CURSO	ENTRADA	SALIDA
Kinder A – B - C	07:50 AM	11:50 AM
Pre – kínder A - B	08:00 AM	12:00 PM

JORNADA TARDE		
CURSO	ENTRADA	SALIDA
Kinder D – E - F	14:00 PM	18:00 PM
Pre – kínder C - D	14:10 PM	18:10 PM

SEDE: 1° a 4° BÁSICO – BARROS ARANA N°848

Los 1° y 2° básicos harán su ingreso y salida por la puerta principal y 3° y 4° básicos lo realizarán por el portón lateral.

JORNADA MAÑANA		
CURSO	ENTRADA	SALIDA
2° A -B	07:50 AM	12:10 PM
4° A – B - E	07:50 AM	12:10 PM
1° A - B	08:10 AM	12:30 PM
3° A - B	08:10 AM	12:30 PM

JORNADA TARDE		
CURSO	ENTRADA	SALIDA
1° C -D	14:00 PM	18:20 PM
3° C - D	14:00 PM	18:20 PM
2° C- D	14:20 PM	18:40 PM
4° C - D	14:20 PM	18:40 PM

SEDE: 7° Y 8° BÁSICO – BARROS ARANA N°983

El ingreso y salida se realizará por la entrada principal.

CURSO	ENTRADA	SALIDA
7°	08:10 AM	12:40 PM
8°	08:20 AM	12:50 PM

SEDE PRINCIPAL: 5° Y 6° BÁSICO – BARROS ARANA N°758

Ingreso y salida por el acceso principal (eventualmente se informará si la jornada de la mañana se retira por la salida de calle Esmeralda para evitar aglomeraciones)

JORNADA MAÑANA		
CURSO	ENTRADA	SALIDA
5°	08:00 AM	12:45 PM
6°	08:00 AM	12:45 PM

JORNADA TARDE		
CURSO	ENTRADA	SALIDA
5°	14:15 PM	18:45 PM
6°	14:15 PM	18:45 PM

SEDE PRINCIPAL: ENSEÑANZA MEDIA – BARROS ARANA N°758

El ingreso y salida se realizará por el acceso principal,

CURSO	ENTRADA	SALIDA
I°	08:30 AM	13:00 PM
II°	08:20 AM	12:50 PM
III°	08:10 AM	12:40 PM
IV°	08:00 AM	12:30 PM

7 CANTIDAD MÁXIMA EN ESPACIOS DE ATENCIÓN A PÚBLICO GENERAL

Todo lugar de atención a público general deberá estar en constante ventilación (puertas y ventanas abiertas, para producir una corriente de aire que permita una buena ventilación del lugar) y el aforo máximo podrá ser modificado y se informará mediante un cartel visible al público en general.

- Secretaria Sede central 758: Máximo de 3 personas.
- Hall acceso Sede central 758: Máximo 7 personas.
- Secretaria sede 1° a 4° básicos 848: Máximo de 1 persona.
- Hall acceso sede 1° a 4° básicos 848: Máximo 5 personas.
- Secretaria San Pablito 848: Máximo de 1 persona.
- Secretaria Sede 7° a 8° Básico 983: Máximo 1 Persona.

Nota: todo el público en general deberá esperar usando mascarilla y respetando la distancia física

8 MEDIDAS PREVENTIVAS GENERALES A TOMAR EN LUGARES DE TRABAJO PARA DISMINUIR RIESGO DE CONTAGIO DE COVID-19

Cuando el coronavirus se transmite en humanos, el contagio se produce generalmente por vía respiratoria, a través de las gotitas respiratorias que las personas producen cuando tosen, estornudan o hablan y por transmisión por contacto directo.

Como es sabido, la supervivencia de virus sobre las distintas superficies puede ser de varias horas, siendo un foco permanente de contagio entre los trabajadores y a través de estos a sus familias.

En el contexto de la pandemia de COVID-19, se recomienda para todos los lugares de trabajo, informar a los trabajadores y trabajadoras sobre:

Las vías de transmisión, signos y síntomas, acciones si presenta síntomas, medidas preventivas, uso de elementos de protección personal en caso de que corresponda, los protocolos existentes para prevenir o reducir la probabilidad de contagio, estos disponibles en www.minsal.cl; además de las disposiciones establecidas por la Dirección del Trabajo y la Superintendencia de Seguridad Social en estas materias.

Riesgos	Consecuencias	MEDIDAS PREVENTIVAS
1.- Exposición en general a agente Covid-19	Contagio Covid-19 (Corona Virus)	<ul style="list-style-type: none">✓ Lavado frecuente de manos.✓ Estornudar o toser con el antebrazo o en pañuelo desechable.✓ Mantener distancia social de un metro como mínimo.✓ Evitar tocarse con las manos los ojos, la nariz y la boca.✓ No compartir artículos de higiene ni de alimentación.✓ Evitar saludar con la mano o dar besos.✓ Mantener ambientes limpios y ventilados.✓ Estar alerta a los síntomas del COVID-19: fiebre sobre 37,8°, tos, dificultad respiratoria (*), dolor de garganta, dolor muscular, dolor de cabeza. <p>(*). En caso de dificultad respiratoria acudir a un servicio de urgencia, de lo contrario llamar a SALUD RESPONDE fono 600 360 77 77.</p>

<p>2.- Exposición en el lugar de trabajo a agente Covid-19</p>	<p>Contagio Covid-19 (Corona Virus)</p>	<ul style="list-style-type: none"> ✓ Mantener ambientes limpios y ventilados. ✓ La limpieza y desinfección de los lugares de trabajo, deberá realizarse de acuerdo con las orientaciones para el proceso de limpieza y desinfección de espacios de uso público y lugares de trabajo indicadas en el "Protocolo de Limpieza y Desinfección de Ambientes - Covid-19" del Ministerio de Salud. (La empresa debe incluirlo detallado) ✓ Las superficies y los objetos deben limpiarse regularmente: escritorios, mesas, teléfonos, teclados, casilleros, dispensadores de agua, entre otros. ✓ Realizar limpieza y desinfección de casino y comedor posterior al uso de estos. ✓ Reforzar la higiene de los baños con el fin de evitar la presencia de residuos de orina, heces y otros fluidos corporales. ✓ Promover y dar acceso a lavado de manos por parte de trabajadores y trabajadoras, alumnos, Apoderados, visitas
--	---	--

CÓMO SE CONTAGIA EL CORONAVIRUS

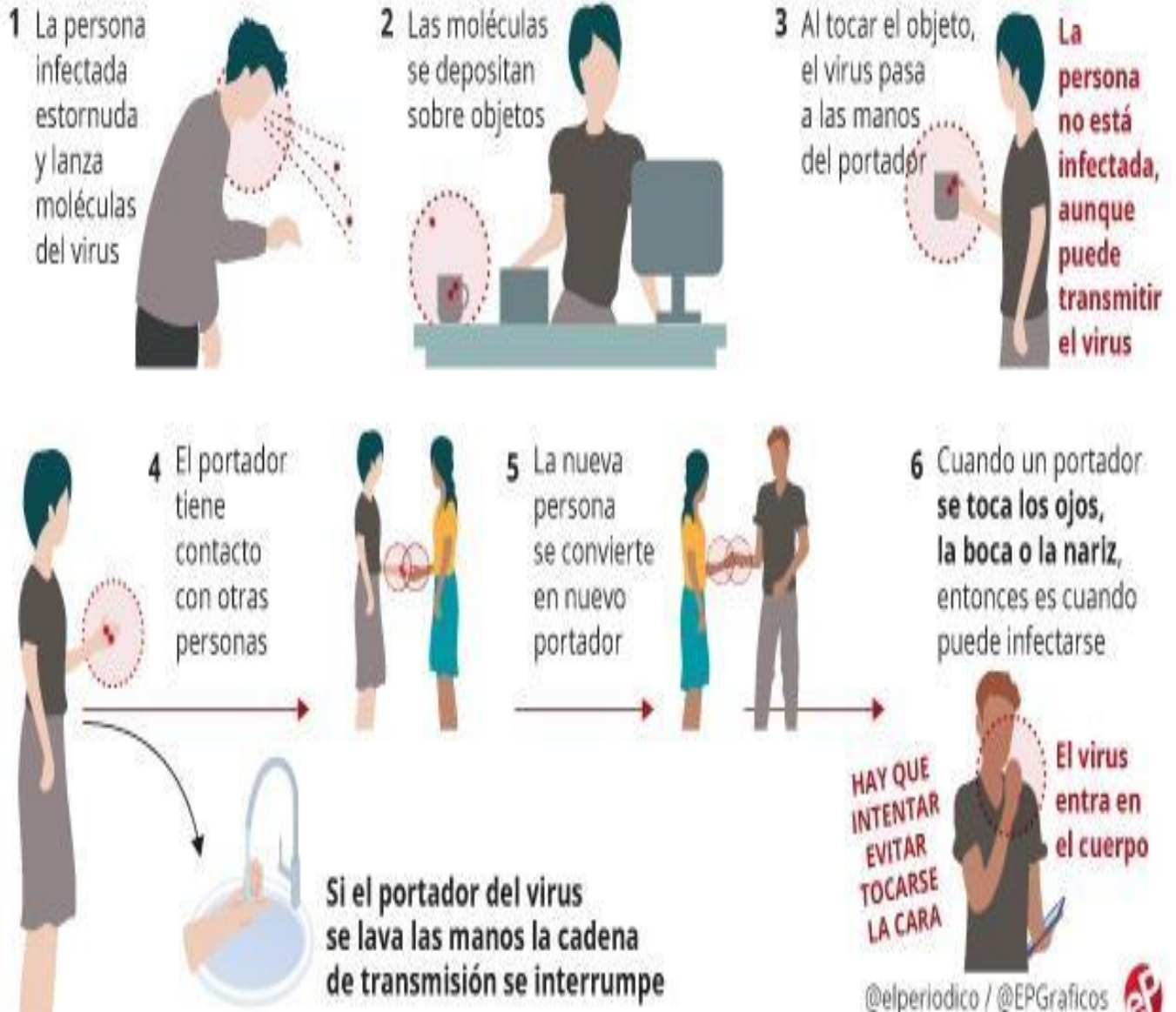



Cuidados en el lugar de trabajo

- Desinfecta tu escritorio, teléfono, teclado, herramientas, equipos y cualquier utensilio de uso común, al inicio de tu jornada y cada vez que otra persona intervenga.
- Lávate o desinfectate las manos y promueve que las visitas o personas externas lo hagan cada vez que manipulen elementos de uso común.
- Si presentas síntomas leves, parecidos a un resfriado común, ocupa mascarilla en tu lugar de trabajo.
- Si presentas síntomas más severos, como tos seca y fiebre, dar aviso de inmediato a tu jefe directo para activar protocolo y la atención médica correspondiente en centro de salud más cercano o mutualidad.
- Si estás trabajando o compartiendo con una persona que tose, estornuda y tiene fiebre, mantén una distancia de al menos 1 metro.
- Evita tocarte los ojos, la nariz o la boca después de haber tenido contacto con superficies que pudieran estar contaminadas, por ejemplo, después de utilizar transporte público.

10 DIFERENCIA COVID-19 - RESFRIADO - GRIPE

Diferencia los síntomas del **CORONAVIRUS**, la **GRIPE** y el **RESFRIADO**

SÍNTOMAS	CORONAVIRUS	GRIPE	RESFRIADO
FIEBRE	FRECUENTE	FRECUENTE	INFRECUENTE
FATIGA	A VECES	FRECUENTE	A VECES
TOS	FRECUENTE (seca)	FRECUENTE (seca)	SUAVE
ESTORNUDOS	NO	NO	FRECUENTE
DOLOR MUSCULAR	A VECES	FRECUENTE	FRECUENTE
MOCOS	INFRECUENTE	A VECES	FRECUENTE
CONGESTIÓN	INFRECUENTE	A VECES	FRECUENTE
DOLOR GARGANTA	A VECES	A VECES	FRECUENTE
DIARREA	INFRECUENTE	A VECES (niños)	NO
DOLOR CABEZA	A VECES	FRECUENTE	INFRECUENTE
DIFICULTAD PARA RESPIRAR	A VECES	NO	NO

11 ACTUACIÓN ANTE CASOS CONFIRMADOS DE COVID-19 EN LOS ESTABLECIMIENTOS EDUCACIONALES (MINISTERIO DE SALUD – MINISTERIO DE EDUCACIÓN).

En caso de tener un caso sospechoso se debe aislar a la persona e inmediatamente asistir a un centro asistencial para tomar el examen PCR correspondiente. En caso de confirmarse uno o más casos de COVID-19 en la comunidad educativa del establecimiento, se deben seguir las siguientes instrucciones:

Tipo de Riesgo	Suspensión de Clases	Cuarentena
Una persona que cohabita (contacto estrecho) con un caso confirmado de COVID-19 que es miembro de la comunidad educativa (estudiante, docente, funcionario/a).	No	Debe cumplir con la medida de cuarentena por 14 días, desde la fecha del último contacto. La circunstancia de contar con un resultado negativo en un test de PCR para SARS-CoV-2 no eximirá a la persona del cumplimiento total de la cuarentena dispuesta en este numeral.

<p>Estudiante COVID-19 (+) confirmado que asistió al establecimiento educacional, en período de transmisibilidad (2 días antes del inicio de síntomas para casos sintomáticos y 2 días antes de la toma de PCR para casos asintomáticos)</p>	<p>Se suspenden las clases del curso completo por 14 días.</p>	<p>El estudiante afectado debe permanecer en aislamiento hasta que un médico indique que puede retomar sus actividades.</p> <p>Todas las personas que son parte del curso deben permanecer en cuarentena por 14 días desde la fecha del último contacto.</p> <p>Todas aquellas personas que presenten síntomas compatibles con COVID-19 y/o pasen a ser caso confirmado deben permanecer en aislamiento hasta que un médico indique que puede retomar sus actividades.</p>
<p>Dos o más casos de estudiantes COVID-19 (+) confirmados de diferentes cursos, que asistieron al establecimiento educacional período de transmisibilidad (2 días antes del inicio de síntomas para casos sintomáticos y 2 días antes de la toma de PCR para casos asintomáticos).</p>	<p>Se debe identificar a los potenciales contactos, pudiendo derivar en suspensión de cursos, niveles, ciclos o del establecimiento completo por 14 días.</p> <p>En aquellos recintos educacionales en que los distintos niveles estén separados físicamente, en cuanto a patios, salas de clases, entrada y salida, comedores, etc; se podrá mantener las clases en aquellos niveles que no se hayan visto afectados.</p>	<p>Todas las personas afectadas de la comunidad educativa deben permanecer en cuarentena preventiva durante los 14 días desde la fecha del último contacto.</p> <p>Las personas afectadas y todas aquellas que presenten síntomas de COVID-19 (+) y/o pasen a ser un caso confirmado, deben permanecer en aislamiento hasta que un médico indique que pueden retomar sus actividades.</p>

Si un docente, asistente de la educación o miembro del equipo directivo es COVID-19 (+) confirmado.	Se debe identificar a los potenciales contactos, pudiendo derivar en suspensión de cursos, niveles, ciclos o del establecimiento completo por 14 días.	Todas las personas afectadas de la comunidad educativa deben permanecer en cuarentena preventiva durante la suspensión de clases. Las personas afectadas y todas aquellas que presenten síntomas de COVID-19 (+) y/o pasen a ser un caso confirmado, deben permanecer en aislamiento hasta que un médico indique que pueden retomar sus actividades.
---	--	---

12 PROHIBICIONES APLICABLES PARA LAS 3 SEDES.

- Ningún trabajador podrá reintegrarse a sus labores si lo diagnosticaron Covid positivo, sin tener el alta médica
- No podrán hacer ingreso sin uso correcto de Mascarilla.

REFERENCIAS	INDICADOR DE GESTION		META
MINSAL ACHS Plan paso a paso – abrir las escuelas ANEXO 3 Procedimiento de ingreso al establecimiento del ISPM	Realizar las tareas según procedimiento		Cero Accidentes
REGISTROS	ANEXOS		NOTA
Archivado en carpeta de cada trabajador con las firmas del procedimiento	Registro de firma de toma de conocimiento		No aplica
PREVENCION DE RIESGOS	ELABORO	REVISO / APROBO	
<ul style="list-style-type: none"> - Inspección visual de las labores versus procedimiento. - Actualización de Procedimiento cada vez que se requiera. 	Gert Donoso C. Experto en Prevención de Riesgos		

OBSERVACIÓN EN GENERAL DURANTE EL DÍA:
